

Realização:
 FUNDAÇÃO SOS MATA ATLÂNTICA

Cooperação Técnica:
 Instituto Estadual de Florestas / MINISTÉRIO DO MEIO AMBIENTE

Patrocínio:
 Carajás

Apoio:

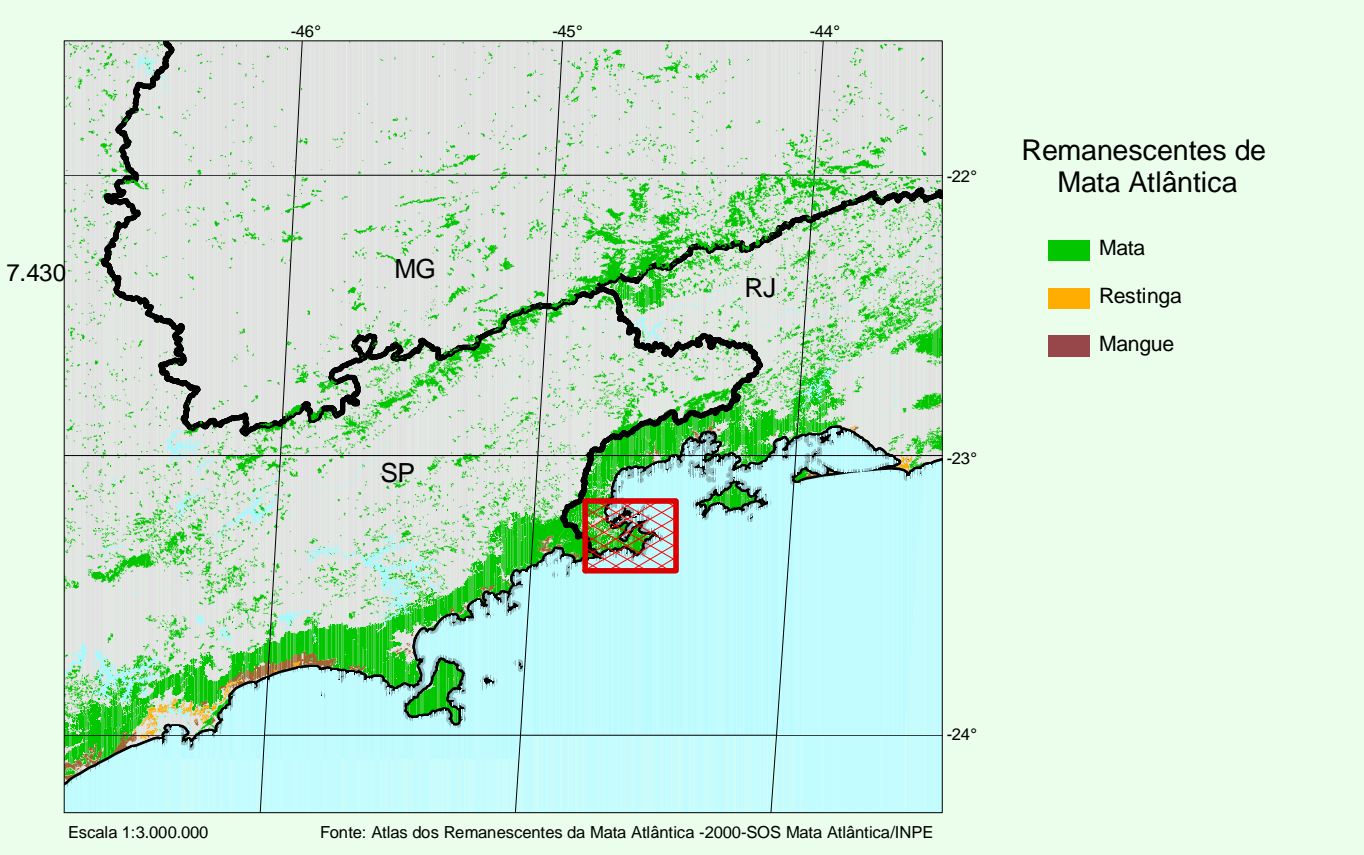

Plano de Manejo da APA de Cairuçu

Versão Final - 2005

VEGETAÇÃO E USO DO SOLO

- | | |
|---|----------------------------------|
| Praia | Hidrografia Principal |
| Restinga | Estradas Pavimentadas |
| Floresta de Transição Restinga/Encosta | Malha Urbana de Parati |
| Brejo | Estradas de Terra |
| Caxeta | Trilhas |
| Mangue | Curvas Mestras (100 metros) |
| Campo Antrópico | Parque Nacional Serra da Bocaina |
| Vegetação Pioneira | Reserva Ecológica da Juatinga |
| Mata Secundária em Estágio Inicial/Médio de Regeneração | Área Indígena |
| Mata Primária/Secundária em Estágio Avançado de Regeneração | Quilombo do Campinho |
| Ocupação Urbana | |
| Ocupação Litorânea | |
| Ocupação na Zona Rural | |
| Áreas Degradadas | |
| Pecuaría | |
| Afloramento Rochoso | |

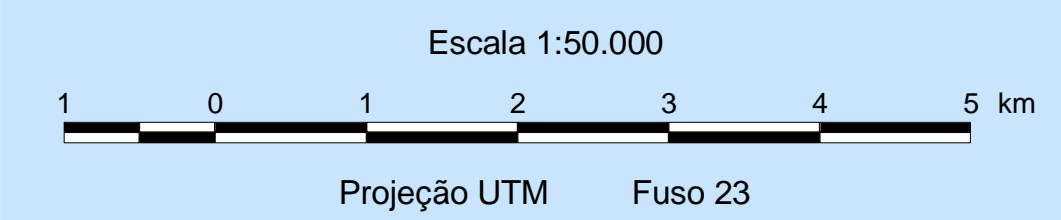

Agradecemos a gentileza da comunicação de falhas ou omissões verificadas nesta carta.
 Fundação SOS Mata Atlântica
 FAX: 11 3885-1680
 email: smata@alternex.com.br

Fonte:
 Base Cartográfica do IBGE 1:50.000 In Plano de Manejo do Parque Nacional da Serra da Bocaina - IBAMA/PRO BOCAINA/UNICAMP
 Mapeamento da Cobertura Vegetal da APA de Cairuçu - Jardim Botânico do Rio de Janeiro, 1990
 Fotos Aéreas ENGE MAP - 1:12.500 de 1995 (faixa litorânea)
 Edição da Base e digitalização da Cobertura Vegetal e do Uso do Solo - MAPEAR
 Malha Urbana de Parati - Cadastro Imobiliário de Parati - Convênio Prefeitura Municipal de Parati / Fundo Unesp - SCAES

Preparação dos Dados e Produção Cartográfica ArcPlan