

Realização:

 Fundação SOS MATA ATLÂNTICA
 Cooperação Técnica:

 Instituto Estadual de Florestas / MIMA / MINISTÉRIO DO MEIO AMBIENTE
 Patrocínio:

 Laranjeiras
 Apoio:

 Prefeitura Municipal de Parati

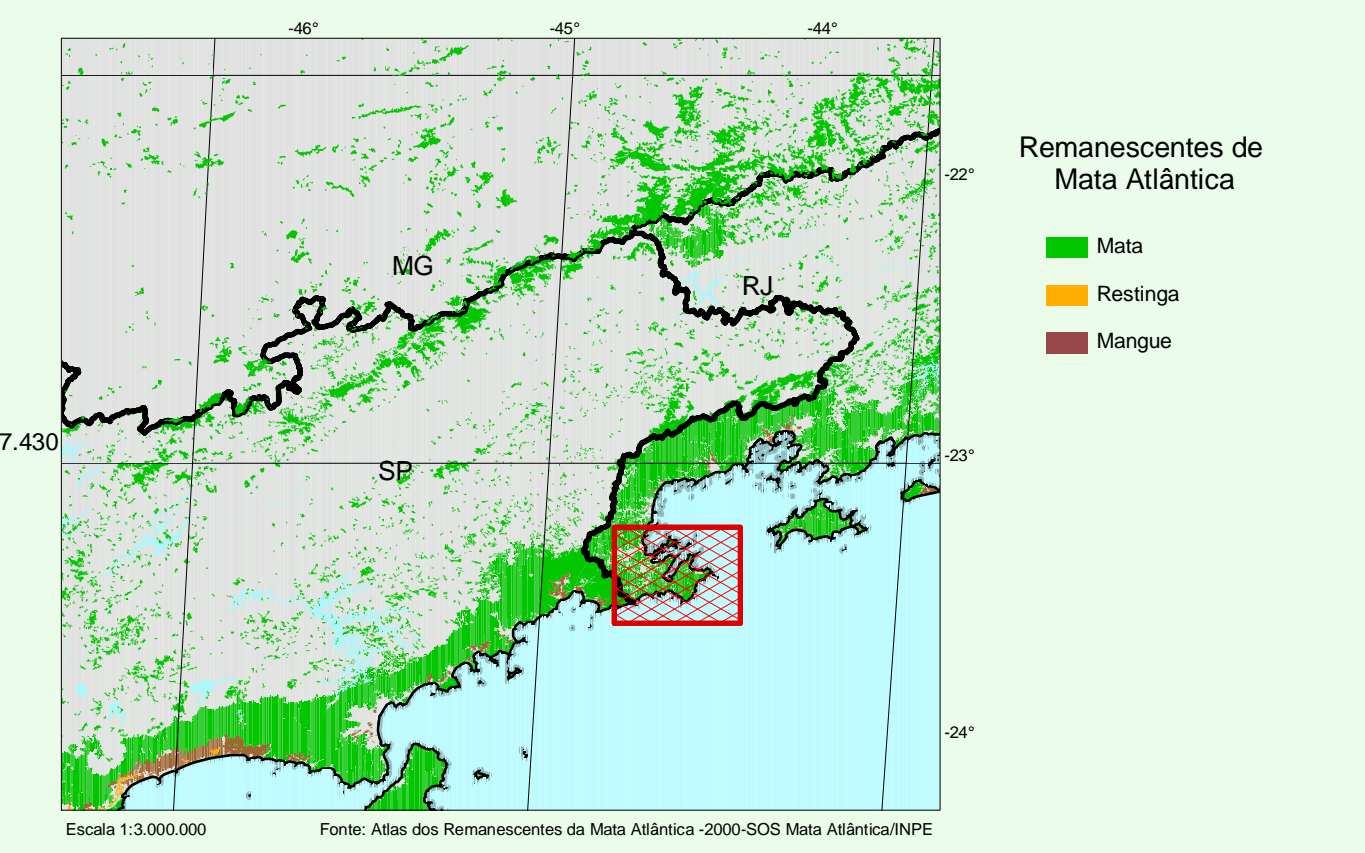

Plano de Manejo da APA de Cairuçu

Versão Final - 2005

ZONEAMENTO DETALHADO

- Zona de Preservação da Vida Silvestre - ZPVS
- Zona de Conservação Costeira - ZCC
- Zona de Conservação da Zona Rural - ZCR
- Zona de Expansão das Vilas Caiçaras - ZVC
- Zona de Expansão Residencial e Turística - ZERT
- Zona de Marinha
- Zona de Sítio Histórico
- Zona de Uso Agropecuário
- Zona de Uso Comunitário, Cultural, Educacional, Esporte e de Lazer -ZUCEL
- Zona de uso Conflitante
- Área Indígena
- Quilombo do Campinho
- Parque Nacional Serra da Bocaina
- Reserva Ecológica da Justinga
- Curvas de Nivel (20 metros)
- Curvas Mestras (100 metros)
- Hidrografia Principal
- Estradas Pavimentadas
- Estradas de Terra
- Malha Urbana de Parati
- Triilhas
- Tamanho dos Lotes: 2.500m²
- 1500m²
- 1.000m²
- 600m²
- 360m²
- Zona de Conservação dos Recursos Pesqueiros do Saco do Mamanguá
- Santuário Marinho
- Proteção do Santuário
- Reserva de Pesca Artesanal
- Proteção Ambiental

Colaboração e Consulta: LASTROPESALQUSP,MLP,ALBUJUSP,IPHAN; Associação dos Moradores de Trindade, Sono, Ponta Negra, Justinga, Parati Mirim, Corisco, Pedra Azul, Patrimônio, Campinho, Saco de Mamanguá, representantes da Ilha do Anaujo, Poço da Cajaliba, Cabral, Cruzeiro, Regate, Campinho, Marinha, Condomínio Laranjeiras, ONGs Cavadaço Bocaina Mar, SOS Parati, AGAT e IPHAC. Responsáveis técnicos: Fundação SOS Mata Atlântica - Adriana Mattoso; IEF - RJ - José Fernandes de Oliveira e Eduardo Lardosa (Reserva Ecológica da Justinga); IBAMA - Ney Pinó França.

Fonte: Base Cartográfica do IBGE 1:50.000 e Plano de Manejo do Parque Nacional da Serra da Bocaina - IBAMA/PROBIOCINA/UNICAMP; Mapeamento da Cobertura Vegetal da APA de Cairuçu - Jardim Botânico do Rio de Janeiro, 1990; Fotos Aéreas ENSEMAPP - 1:12.500 de 1990 (faixa litográfica); Edição da Base e digitalização da Cobertura Vegetal e do Uso do Solo - MAPEAR; Malha Urbana de Parati - Cadastro Imobiliário de Parati - Convênio Prefeitura Municipal de Parati / Fundo Unesp - SCAES

Preparação dos Dados e Produção Cartográfica: ArcPlan

Escala 1:30.000

Projeção UTM Fuso 23

Agradecemos a gentileza da comunicação de falhas ou omissões verificadas nesta carta.
 Fundação SOS Mata Atlântica
 FAX: 11 3885-1680
 email: smata@alternex.com.br