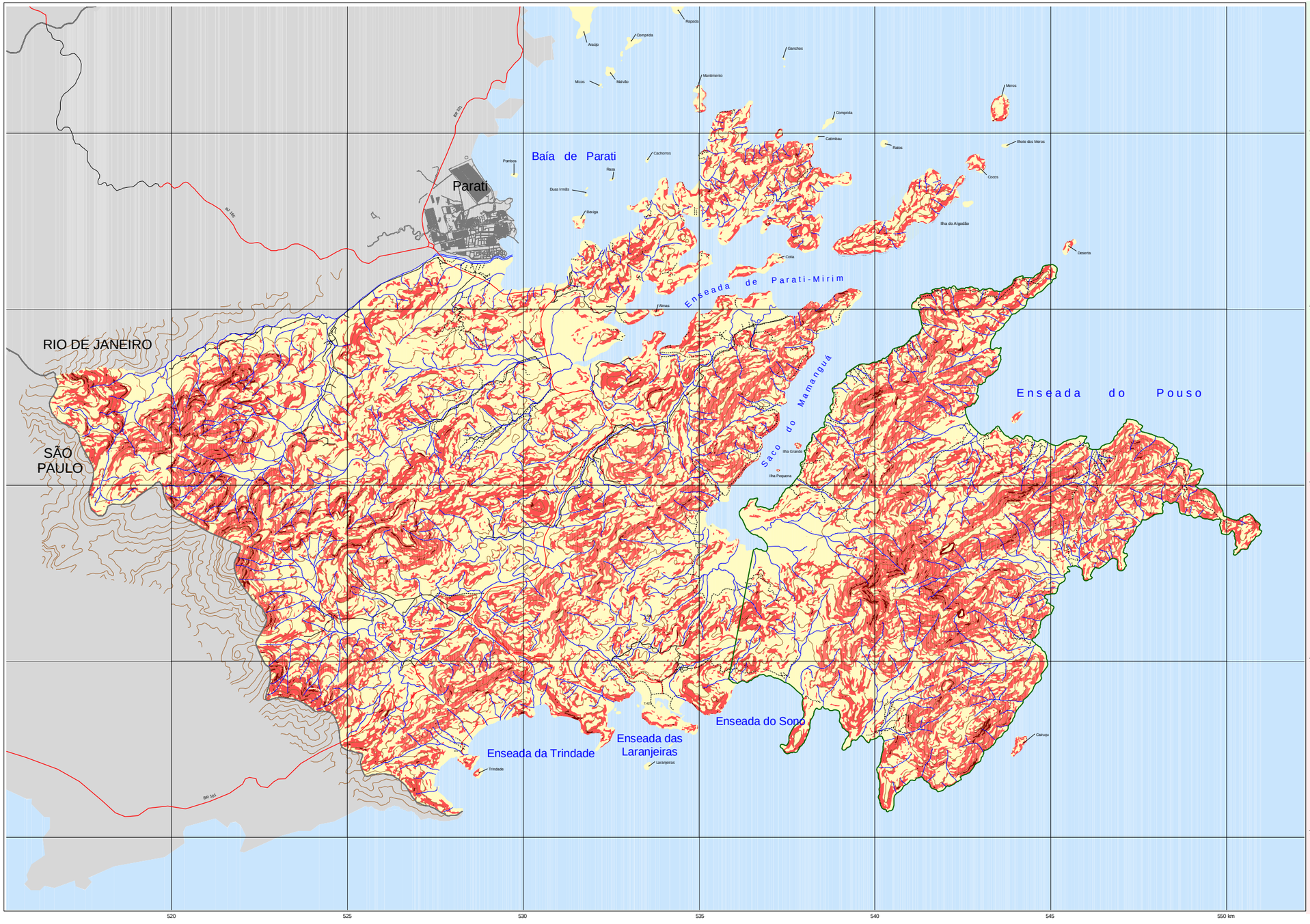

Realização:

FUNDAÇÃO SOS MATA ATLÂNTICA

Cooperação Técnica:

Instituto Estadual de Florestas

MINISTÉRIO DO MEIO AMBIENTE

Patrocínio:

Apoio:

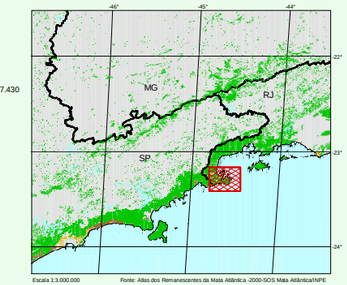

Remanescentes de Mata Atlântica

- Mata
- Restinga
- Mangue

Plano de Manejo da APA de Cairuçu

Versão Final - 2005

Declividade

Classes de Declividade

- Hidrografia Principal
- Estradas Pavimentadas
- Estradas de Terra
- Trilhas
- Malha Urbana de Parati
- Reserva Ecológica da Juatinga

- < 25°
- 25° a 45°
- > 45°

N

Escala 1:50.000

800 0 800 1600 Metros

Projeção UTM Fuso 23

Colaboração e Consulta: LASTROP/ESALQ/USP,NUPAUB/USP,IPHAN; Associação dos Moradores de Trindade, Sono, Ponta Negra, Juatinga, Parati Mirim, Corisco, Pedras Azuis, Patrimônio, Campinho, Saco de Mamangua, representantes da Ilha do Araújo, Pouso da Cajaíba, Cabral, Cruzeiro, Regate, Curnupira, Marinas, Condomínio Laranjeiras, ONGs Caxadaço Bocaina Mar, SOS Paraíso, ABAT e IPHAC.

Fonte:
Base Cartográfica do IBGE 1:50.000 in Plano de Manejo do Parque Nacional da Serra da Bocaina - IBAMA/PRÓ BOCAINA/UNICAMP
Mapeamento da Cobertura Vegetal da APA de Cairuçu - Jardim Botânico do Rio de Janeiro, 1990
Fotos Aéreas ENGEMAP - 1:12.500 de 1995 (faixa litorânea)
Edição da Base e digitalização da Cobertura Vegetal e do Uso do Solo - MAPEAR
Malha Urbana de Parati - Cadastramento Imobiliário de Parati - Convênio Prefeitura Municipal de Parati / Fundo Unesp - SCAES

Preparação dos Dados e Produção Cartográfica ArcPlan